ARBEITSSICHERHEIT UND
GESUNDHEITSSCHUTZ

SVST
WGAS
Société valaisanne de sécurité au travail
Walliser Gesellschaft für Arbeitssicherheit

Vorstellung digitales Tool PREVITAR

© Arbeitssicherheit Schweiz, 2023

ARBEITSSICHERHEIT UND
GESUNDHEITSSCHUTZ

© Arbeitssicherheit Schweiz, 2023

Arbeitssicherheit Schweiz

- Gegründet 1999
- Zweck: Erarbeitung, Umsetzung und Weiterentwicklung einer Branchenlösung mit modularem Aufbau
- nach der EKAS-Richtlinie 6508

Trägerschaft

- Schweizerischer Städteverband
- Schweizerischer Gemeindeverband
- Curaviva, Heime und Institutionen Schweiz
- Berufsverband der Schweizer Ärztinnen und Ärzte FMH
- Verband des Personals öffentlicher Dienste VPOD
- Kaufmännischer Verband Schweiz SKV

© Arbeitssicherheit Schweiz, 2023

ARBEITSSICHERHEIT SCHWEIZ
Schweizerischer Verein
für Arbeitssicherheit und Gesundheitsschutz

Modulare Branchenlösung 49 (Modulbuch-Vorlagen)

Abwasser	Facility Management	Polizei	Sportanlagen	Werkhof
Administration	Forst	Schulen	Theater	Werkstätten
Ärztliche Praxen	Grünanlagen	Soziale Institutionen	Versorgung	
Bäder & Eisbahnen	Kirchgemeinden	Spitex	Veterinär	Betriebliche Pandemie-planung

Handbuch SIBE

Leitfaden für Führungskräfte

© Arbeitssicherheit Schweiz, 2023

ARBEITSSICHERHEIT UND
GESUNDHEITSSCHUTZ

Kursangebot von Arbeitssicherheit Schweiz

Weiterbildung (ergänzt Angebote aus Grundbildung)	PREVITAR (digitales Tool)			
	Wissensparcours			
	Sichere Instandhaltung			
	Fachkurse			
	Refresher-Workshop			
Grundbildung (keine Vorkenntnisse erforderlich)	BGM GL-Grundwissen und Führungskompetenz	Betrieblicher Gesundheitsschutz Grundwissen		
		BGM in der Praxis Grundwissen		
		SIBE Grundwissen	BESIBE Grundwissen	
Zielgruppe	**Führung/HR**	**SIBE, GEBE**	**BESIBE, BGEBE**	**Mitarbeitende**

© Arbeitssicherheit Schweiz, 2023

Mitgliedschaft im Verein

- Zugang PREVITAR
- Hilfsformulare
- Magazin
- Newsletter
- Fachauskünfte
- Fachtagungen / Messe
- Marktplatz
- Kostenloses Systemaudit

magazin liegt auf- bitte bedienen Sie sich

© Arbeitssicherheit Schweiz, 2023

ARBEITSSICHERHEIT UND
GESUNDHEITSSCHUTZ

PREVITAR

Betriebliches Sicherheitssystem ›

Offene Massnahmen

Aufgaben

Dokumente

Bibliothek

Meldungen

Einstellungen

Abmelden

Übersicht

Daniel Hiltebrand (127055)
SIBE, Seewadel - Zentrum für Gesundheit und Alter

Seewadel
Zentrum für Gesundheit und Alter

DE

- 1 Leitbild, Ziele
- 2 Organisation
- 3 Ausbildung, Instruktion
- 4 Regeln, Standards
- 5 / 6 Gefahren, Risiken, Massnahmen
- 7 Notfall
- 8 Mitwirkung
- 9 Gesundheitsschutz
- 10 Kontrolle / Audit
- 11 Nichtberufsunfälle (fakultativ)
- 12 Gesundheitsförderung (fakultativ)

© Arbeitssicherheit Schweiz, 2023

Namensgebung PREVITAR

Der Name leitet sich aus lateinischen Begriffen, die den Zweck der Software umschreiben.

- **pre** = vorzeitig ⇨ erkennen
- **evitar**e = vermeiden ⇨ Gefahren und Risiken
- **pr**ovidere = sorgen ⇨ Gesundheit
- **vita** = Leben ⇨ schützen

Erkennen von Gefahren und Risiken um die Gesundheit zu schützen.

© Arbeitssicherheit Schweiz 2023

PREVITAR 3: Inhalt

- Vollständiges Sicherheitssystem mit neu 12 Punkten (Zusatz Gesundheitsförderung)
- Automatisiertes Systemaudit (Ampel)
- Dokumentenablage möglich
- Rollen: GL, SIBE, BESIBE, MA
- Bibliothek integriert
- Volltextsuche integriert («Google-Suche»)
- Daten Absenzenerhebung Arbeitssicherheit Schweiz
- Integrierter Kursshop
- Mobile tauglich

© Arbeitssicherheit Schweiz 2021

Datenschutz

- Datenschutz-Grundverordnung wird eingehalten
- Server in der Schweiz
- Dateien sind nicht in der Cloud, auf Servern bei Softec Steinhausen und Baar
- Datenschutzbeauftragte vorhanden

© Arbeitssicherheit Schweiz 2023

ARBEITSSICHERHEIT UND
GESUNDHEITSSCHUTZ

Vorschau PREVITAR

Übersicht

Daniel Hiltebrand (127055)
SIBE, Testgemeinde HID

DE

PREVITAR

- Betriebliches Sicherheitssystem ›
- Offene Massnahmen
- Aufgaben
- Dokumente
- Bibliothek
- Meldungen
- Einstellungen
- Abmelden

1 Leitbild, Ziele

2 Organisation

3 Ausbildung, Instruktion

4 Regeln, Standards

5 / 6 Gefahren, Risiken, Massnahmen

7 Notfall

8 Mitwirkung

9 Gesundheitsschutz

10 Kontrolle / Audit

11 Nichtberufsunfälle (fakultativ)

12 Gesundheitsförderung (fakultativ)

Mehr dazu auf unserer Website

Verein/ Kurse

Angebote/ Beitritt Verein

Magazin-Archiv

Direkt-Links

Team

Marktplatz

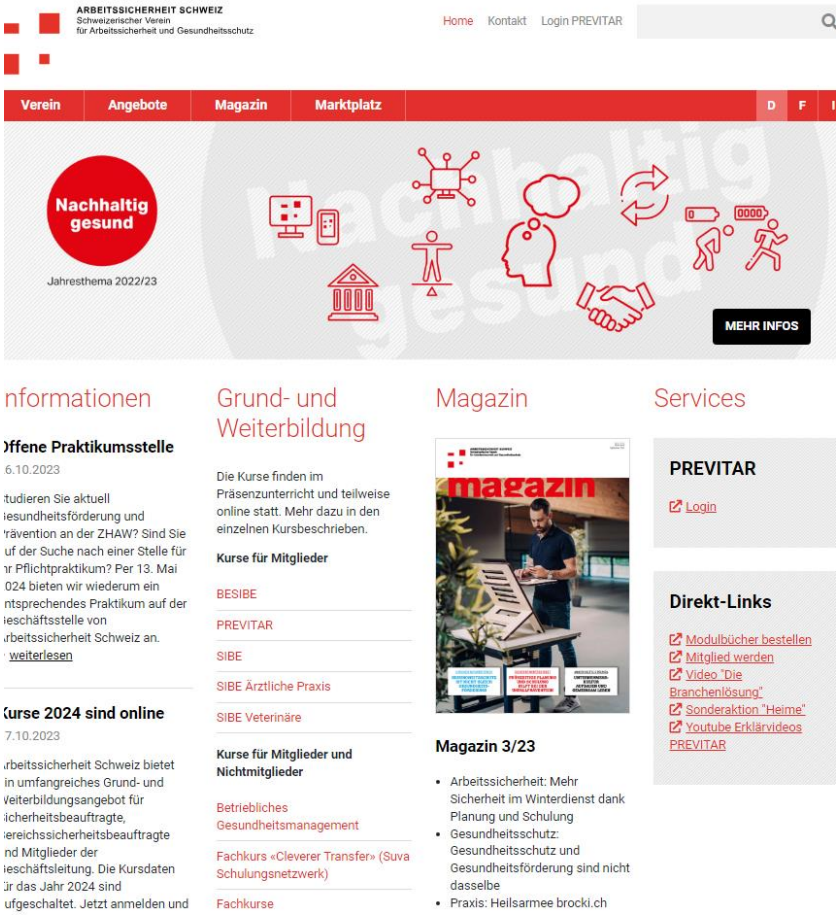

© Arbeitssicherheit Schweiz, 2023

ARBEITSSICHERHEIT UND
GESUNDHEITSSCHUTZ

daniel.hiltebrand@arbeitssicherheitschweiz.ch Tel. 044 388 74 29